

EDUCACIÓN AL TURISTA

SOSTENIBILIDAD

Temas



1. Introducción al turismo sostenible y comunitario.
2. El Territorio y la Comunidad: Entender Antes de Visitar.
3. Buenas prácticas ambientales, sociales y culturales.
4. Turismo comunitario bien hecho.
5. Código del turista comunitario responsable.

Introducción al turismo sostenible y comunitario



Watch video on YouTube

Error 153

Video player configuration error





¿Qué es turismo sostenible?

El turismo no es solo un desplazamiento: es un encuentro entre culturas, territorios y formas de vida.



Cuidar que nuestras acciones afecten lo menos posible a la naturaleza.



Respetar la cultura y formas de vida locales.



Apoyar economías del territorio.



¿Qué es turismo comunitario?



Experiencias construidas por y para las comunidades locales.



Conservación del patrimonio cultural y natural desde su propia voz.



Distribución justa de beneficios.



Watch video on YouTube

Error 153

Video player configuration error



El territorio y la comunidad: Entender antes de visitar



El territorio debe ser entendido como un espacio vivo, un lugar que guarda identidad, memoria, naturaleza y saberes que han sido transmitidos a través de generaciones. No es solo un paisaje o un destino turístico: es el resultado de la relación profunda entre las personas y el entorno que habitan. Cada sendero, cada río y cada alimento tiene detrás una historia y un sentido cultural que merece ser reconocido y respetado.

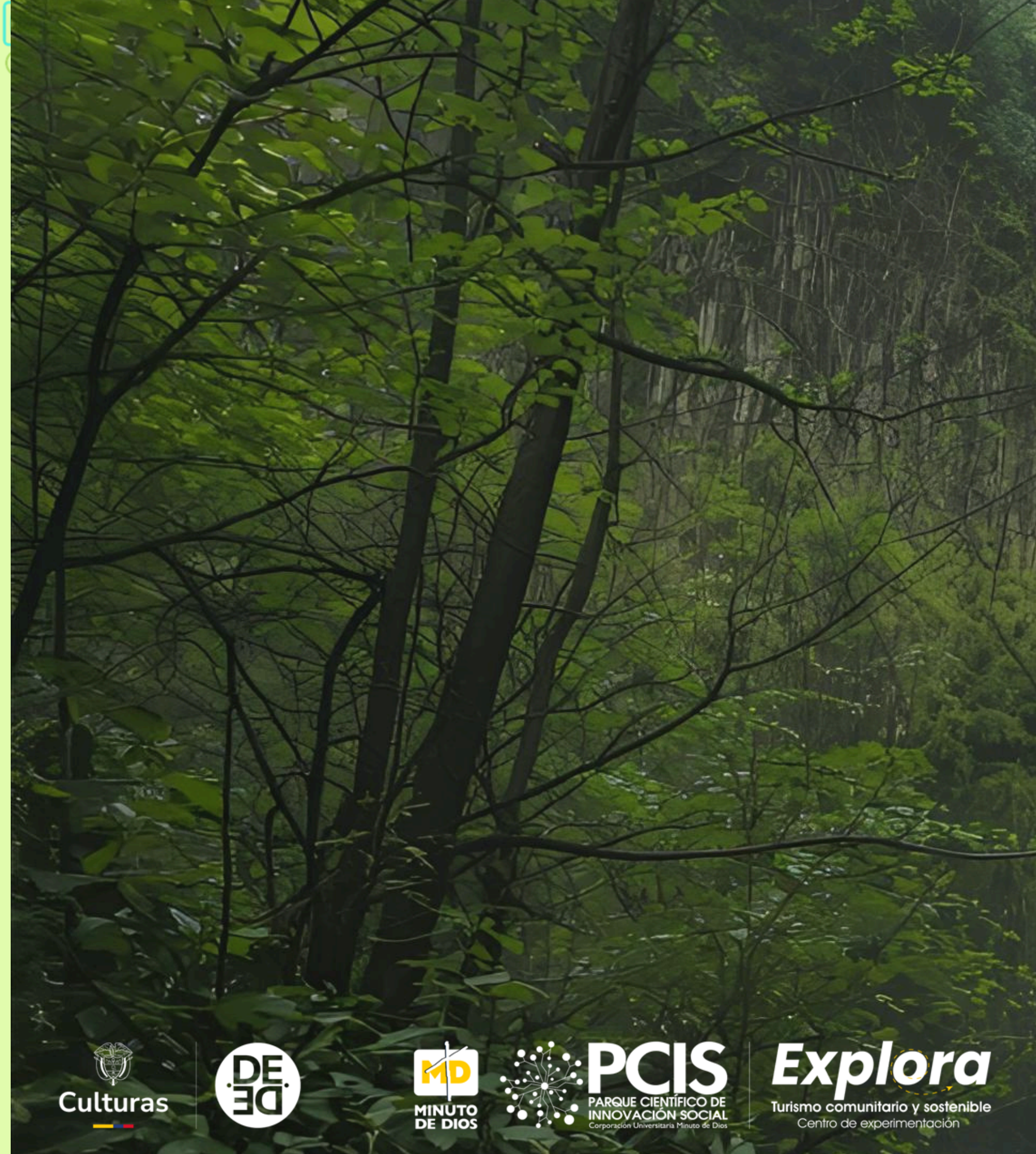



Entonces, ¿Por qué son importantes las comunidades?



Son custodios del territorio.



Son los guardianes de las tradiciones, la gastronomía y la historia local



Sin la comunidad, el turismo perdería su autenticidad y su raíz.



¿Qué debe tener en cuenta el turista al llegar al territorio?





Antes de viajar, el turista debe informarse sobre ciertos aspectos que le permitirán desenvolverse de manera respetuosa y responsable

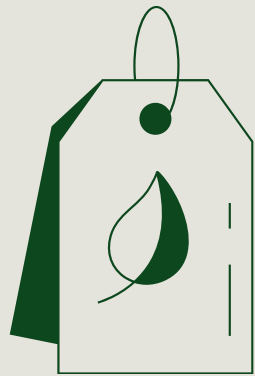

Normas locales

Horarios, restricciones ambientales o pautas de comportamiento.



Prácticas culturales que deben respetarse

Especialmente aquellas relacionadas con ceremonias, rituales o actividades tradicionales.



Reconocer espacios sagrados o de valor simbólico

Especialmente aquellos que requieren un trato especial, como lugares de memoria, fuentes de agua o sitios ancestrales.



WhatsApp es solo una opción para enviar este tipo de mensajes previos al viaje. Recomendaciones para preparar al turista, ayudándolo a entender que no llegará a un destino comercial, sino a un territorio comunitario con identidad, cultura y normas propias, y así promover un turismo respetuoso y consciente.

Hola 🙌 ✨ ¡Qué alegría saber que pronto visitarás los Cerros de Mavicure! 🌄 Queremos compartirte algunas recomendaciones para que tu experiencia sea respetuosa, segura y en armonía con las comunidades indígenas que habitan este territorio sagrado 🙌 🌿.

- Sigue siempre las indicaciones de los guías locales 🦶 –ellos conocen los caminos, los tiempos del río y los espacios comunitarios o ceremoniales.
- Pregunta antes de tomar fotos 📷 🙏, especialmente a personas, rituales o lugares con significado espiritual.
- Respeta las normas del territorio 🌿: no dejes residuos, evita llevarte plantas, semillas o piedras, y mantén niveles de ruido bajos para no alterar el entorno.
- Reconoce los espacios sagrados ✨ 🏔️ –algunos cerros y lagunas no deben tocarse o escalarse sin autorización.
- Apoya la economía local comprando artesanías, alimentos y servicios de la comunidad 🛒 🤝.
- Cuida tu comportamiento en la comunidad 😊: usa ropa adecuada, sé amable y mantén una actitud abierta para aprender de su cultura y tradiciones.
- Muévete con calma y respeto 🙌 🌿 recordando que estás entrando a un territorio vivo, lleno de historia y significado para quienes lo han protegido por generaciones.

Gracias por elegir un turismo consciente 🌍 🌿

10:35 a.m. ✓

Buenas prácticas ambientales, sociales y culturales





Buenas prácticas ambientales

Esta dimensión busca que el turista actúe de manera responsable con la naturaleza del territorio que visita. Se trata de reducir el impacto, cuidar los ecosistemas y tomar decisiones que favorezcan la conservación del lugar.



Llevar siempre elementos reutilizables.



No salirse de los senderos marcados.



Evitar la contaminación acústica y visual.



Respetar fauna y flora: observar, no intervenir.

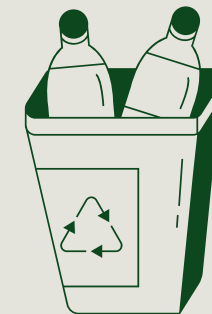

Disposición adecuada de residuos.



Preferir alojamientos y guías que apliquen prácticas sostenibles.

Buenas prácticas sociales y comunitarias

Aquí se resalta la importancia de relacionarse adecuadamente con las personas que habitan el territorio. Implica reconocer su organización, su forma de vida y su papel como anfitriones, promoviendo interacciones respetuosas y conscientes.



Relacionarse con la comunidad desde el respeto.



Reconocer que estás entrando en un territorio con tradición.

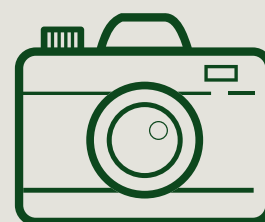

No fotografiar personas sin permiso.



Preguntar antes de entrar a espacios familiares o ceremoniales.



Comprar productos locales: artesanías, alimentos, servicios comunitarios.



Preguntar, escuchar, aprender.

Buenas prácticas culturales

Esta dimensión invita al turista a comprender y valorar las expresiones culturales del territorio. No se trata solo de observar, sino de respetar las tradiciones, los tiempos y el sentido que la comunidad le da a sus prácticas.

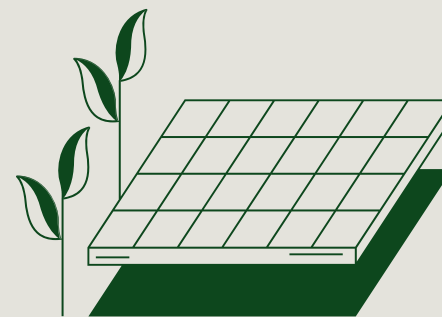

Respetar el ritmo y las dinámicas de la comunidad.



Valorar el trabajo artesanal: no regatear injustamente.



Participar en actividades culturales con respeto.



Usar un lenguaje amable y no invasivo.

Caso inspirador: turismo comunitario bien hecho



Mano Cambiada en Nuquí



Conservación de la Biodiversidad
Gestión Sostenible



Liderazgo Comunitario
Preservación Cultural
Distribución Justa de Beneficios



Diversificación Económica
Cadena de Valor Local



Puntos Clave

Modelo de Gestión

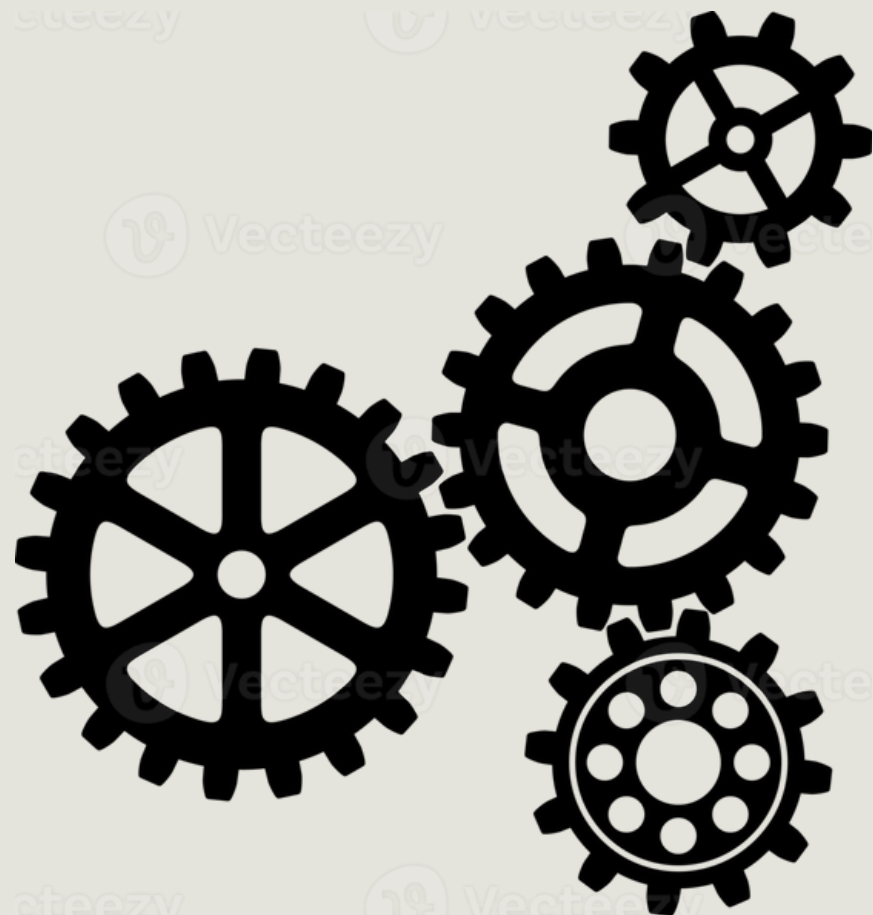

Oferta de Valor



Indicadores de Sostenibilidad



Código del turista comunitario responsable

Código del turista comunitario responsable

- 1. Respeto las costumbres, tiempos y espacios de la comunidad.**
- 2. Cuido la naturaleza como si fuera mía.**
- 3. Apoyo la economía local de forma justa y consciente.**
- 4. Escucho antes de actuar.**



- 5. Solicito permiso para fotografiar personas o espacios.**
- 6. Valoro los conocimientos, la gastronomía y el arte local.**
- 7. Viajo con humildad y gratitud.**

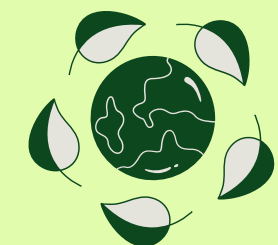



“Ser turista responsable es honrar la vida, los saberes y las historias del territorio que te recibe.”

GRACIAS

