

GRADOS 2026-2 ***SEDE CARIBE***

INSTRUCTIVO PASO A PASO



UNIMINUTO
Corporación Universitaria Minuto de Dios
Educación de calidad al alcance de todos

Caribe

CALENDARIO DE GRADOS POR CIUDAD

CALENDARIO GRADOS 2026-2 BARRANQUILLA

PROCESO	FECHA INICIO	FECHA FIN
Postulaciones a grado	02/06/2026	04/07/2026
Cargue de documentos requisitos de grado	04/06/2026	06/07/2026
Revisión de cumplimiento académico	19/06/2026	05/08/2026
Revisión - Documentos requisitos de grado**	08/07/2026	03/08/2026
Revisión - Encuesta de Egresados**	08/07/2026	15/08/2026
Revisión - Financiera y Cooperativa MD**	08/07/2026	15/08/2026
Revisión Registrador	20/08/2026	20/08/2026
Pago derechos de grado	-	04/09/2026

FECHA DE CEREMONIA

Barranquilla

16-10-2026*

CALENDARIO GRADOS 2026-2 SANTA MARTA

PROCESO	FECHA INICIO	FECHA FIN
Postulaciones a grado	02/06/2026	04/07/2026
Cargue de documentos requisitos de grado	04/06/2026	06/07/2026
Revisión de cumplimiento académico	19/06/2026	12/08/2026
Revisión - Documentos requisitos de grado**	08/07/2026	10/08/2026
Revisión - Encuesta de Egresados**	08/07/2026	22/08/2026
Revisión - Financiera y Cooperativa MD**	08/07/2026	22/08/2026
Revisión Registrador	27/08/2026	27/08/2026
Pago derechos de grado	-	10/09/2026

FECHA DE CEREMONIA

Santa Marta

23/10/2026*

CALENDARIO GRADOS 2026-2 CARTAGENA

PROCESO	FECHA INICIO	FECHA FIN
Postulaciones a grado	02/06/2026	04/07/2026
Cargue de documentos requisitos de grado	04/06/2026	06/07/2026
Revisión de cumplimiento académico	19/06/2026	20/08/2026
Revisión - Documentos requisitos de grado**	08/07/2026	18/08/2026
Revisión - Encuesta de Egresados**	08/07/2026	01/09/2026
Revisión - Financiera y Cooperativa MD**	08/07/2026	01/09/2026
Revisión Registrador	03/09/2026	03/09/2026
Pago derechos de grado	-	18/09/2026

FECHA DE CEREMONIA

Cartagena

30/10/2026*

(*) FECHAS SUJETAS A CAMBIO
(**) PREVIO PYS ACADÉMICO OTORGADO



UNIMINUTO
Corporación Universitaria Minuto de Dios
Educación de calidad al alcance de todos

Caribe

PASO A PASO POSTULACIÓN DE GRADO

Sabemos lo importante que es este paso en tu vida académica y queremos que tu proceso sea especial y sencillo. Aquí encontrarás toda la información necesaria para postularte a grados en la Sede Caribe.

POSTULACIÓN

1

CARGUE DE DOCUMENTOS

2

ENCUESTA DE EGRESADOS

3

REVISIÓN

4

FACTURA DE DERECHOS DE GRADOS

5

HAZ CLIC EN CADA UNO DE LOS PASOS Y COMPLETA CORRECTAMENTE TU PROCESO DE GRADO



UNIMINUTO
Corporación Universitaria Minuto de Dios
Educación de calidad al alcance de todos

Caribe

1

POSTULACIÓN

1. Recuerda que debes revisar primero, el cumplimiento académico en Génesis+ "perfil del alumno" en el apartado "evaluación de grado" para confirmar el cumplimiento de la totalidad del plan de estudio.

Génesis+



2. Debes ingresar con tu usuario en el autoservicio Génesis+ opción "postulación a Grado", seleccionando el último periodo académico cursado.

[volver menú principal](#)



UNIMINUTO
Corporación Universitaria Minuto de Dios
Educación de calidad al alcance de todos

Caribe

2

CARGUE DE DOCUMENTOS

Ingresar **aquí**, de 24 a 48 horas hábiles posterior a la realización del proceso de postulación a grado en Génesis.



Para ingresar al sistema de cargue de documentos, debes hacerlo con sus credenciales de Génesis. Usuario de génesis: sin incluir @uniminuto.edu.co Clave: la misma de génesis

Una vez ingreses al sistema seleccionas:

Rectoría: Rectoría Caribe

Centro de operación: Sedes Barranquilla, Santa Marta o Cartagena (Según corresponda)

Nivel de Formación: Pregrado, Posgrado, Técnico Laboral (Según corresponda)

Documentos para la postulación



PREGRADO

Documento de identidad

Diploma o Acta de grado de bachiller

Resultados prueba de Estado Saber 11/ICFES

Resultado pruebas Saber PRO

POSGRADO

Documento de identidad

Acta de grado de pregrado



2

CARGUE DE DOCUMENTOS

Ten en cuenta lo siguiente



- 01** Las retenciones VM Financiero de matrícula de un periodo posterior al último cursado, NO impide postulación.
- 02** Los postulados cuyos certificados académicos correspondan a estudios realizados en el exterior, deberán presentarlos con Apostille del país de origen y debidamente convalidados por el Ministerio de Educación Nacional.
- 03** Si el estudiante realizó algún cambio en su nombre o apellidos, debe adjuntar escritura pública junto con su documento de identidad en un solo archivo PDF.
- 04** El estudiante debe realizar su postulación y cargue de documentos de grado dentro del término aquí estipulado.
- 05** Estudiantes cuya postulación fue en periodos anteriores deberán cargar resultados de las pruebas saber pro.

[volver menú principal](#)



UNIMINUTO
Corporación Universitaria Minuto de Dios
Educación de calidad al alcance de todos

Caribe

3 ENCUESTA DE EGRESADOS

La encuesta de egresados es un requisito de grado obligatorio, la cual debe ser diligenciada por los estudiantes candidatos a grado de pregrado y posgrado.

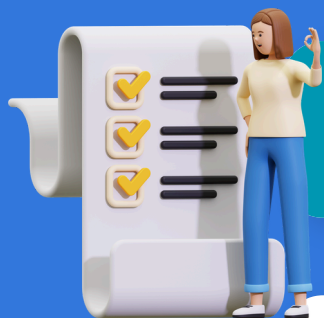

1

Debe responderse solamente en las fechas establecidas en el calendario de grados y de acuerdo con la información que la Coordinación de Egresados le enviará al correo institucional.

La encuesta debe ser diligenciada en su totalidad, de lo contrario el sistema no guardará la información.

2

3

Los graduandos de PREGRADO deben ingresar [aquí](#) y realizar la encuesta.

Los graduandos de POSGRADO se les enviará el link de encuesta a su correo institucional.

4

5

El paz y salvo de egresados se otorgará a quienes diligencien la encuesta dentro de las fechas indicadas.

Si presenta inconvenientes con la encuesta debe comunicarse con la Coordinación de Graduados a través del correo electrónico, Sandro.ramos.v@uniminuto.edu

6

4

REVISIÓN

Adicional a la validación generada posterior a la realización de la encuesta, la Institución realiza las siguientes Revisiones:

ACADÉMICA:

- La revisión del cumplimiento del plan de estudio es otorgado por la Coordinación del programa académico.
- Para otorgar la revisión final académica, el estudiante debe haber culminado la totalidad del plan de estudio.
- Al correo electrónico institucional, la Coordinación del Programa le notificará si cuenta o no con dicho cumplimiento del plan de estudio, dentro de las fechas dispuestas en el calendario.
- Para el caso de los estudiantes homologados, los cuales han cursado cursos como opción de grado o cursos en otras IES, deben haber realizado en Genesis + el proceso de trámite de la homologación con anticipación.
- El certificado de terminación de materias solo se puede solicitar una vez se surta exitosamente la revisión académica.

FINANCIERA, COOPERATIVA MINUTO DE DIOS, EGRESADOS Y DOCUMENTAL

- Posterior a la revisión académica, se procederá con las siguientes revisiones: Financiera, Cooperativa MD, Egresados y Documental.
- Tenga presente que estos son trámites internos a cargo de las unidades involucradas en el proceso de grados, de no cumplir con alguno de ellos será notificado a su correo institucional.

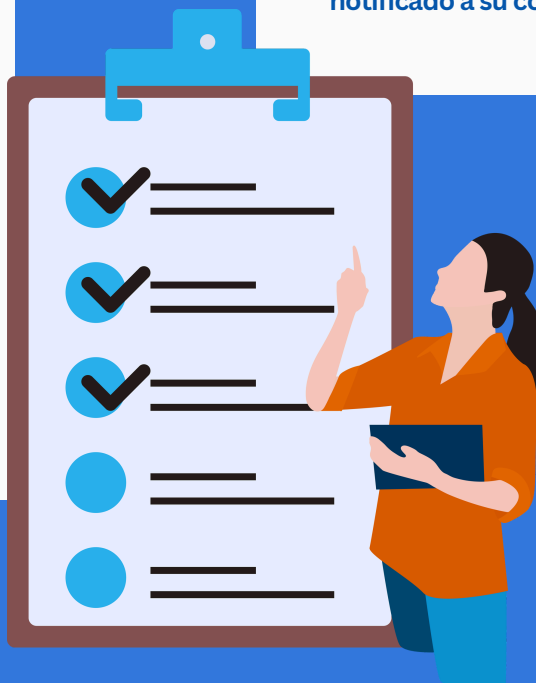

[volver menú principal](#)



UNIMINUTO
Corporación Universitaria Minuto de Dios
Educación de calidad al alcance de todos

Caribe

5

FACTURA DE DERECHOS DE GRADOS

Los recibos para el pago de Derecho de Grado, se emitirán a los postulados a grado que se encuentren a paz y salvo por todo concepto. Las facturas de derechos de grado son generadas automáticamente por el sistema y enviada al correo institucional. Se sugiere revisar la carpeta de correos no deseados. En caso de no recibirla podrá escribir a los correos erika.rolong@uniminuto.edu y annie.munive@uniminuto.edu para conocer el estado de su factura.



SEDE	PREGRADO	POSGRADO
Barranquilla	751.000	829.500
Cartagena	751.000	778.000
Santa Marta	751.000	778.000

MEDIOS DE PAGO

PSE, TARJETAS DÉBITO O CRÉDITO:

ingresa [aquí](#) y selecciona tipo de usuario antiguo, ingrese con su usuario y contraseña, dirijase a Recibos Generados y haz clic en Consultar. Allí podrá realizar su pago por PSE o con tarjeta de crédito.

ENTIDADES BANCARIAS:

Antes de dirigirse a uno de los bancos autorizados (validar al pie de la factura los bancos autorizados, no corresponsales bancarios) imprima el recibo en dispositivo láser para facilitar la lectura del código de barras.

PAGOS CON CHEQUE

Enviar imagen digital del cheque al correo erika.rolong@uniminuto.edu para recibir información del # de cuenta y banco donde deberá realizar la consignación.

FINANCIAMIENTO CON COOPERATIVA

Ingresa [Aquí](#)

[volver menú principal](#)