



**UNIMINUTO**

Corporación Universitaria Minuto de Dios  
Educación de calidad al alcance de todos

Orinoquía - Amazonía

# CALENDARIO ACADÉMICO 2026

Programas Semestrales y Cuatrimestrales

# Calendario Académico Semestral 2026-1

Actividad	Desde	Hasta
Periodo académico	Lunes, 9 de febrero de 2026	Jueves, 4 de junio de 2026
Periodo académico primer momento	Lunes, 9 de febrero de 2026	Sábado, 4 de abril de 2026
Periodo académico segundo momento	Lunes, 6 de abril de 2026	Sábado, 30 de mayo de 2026
Periodo Programas (presenciales)	Lunes, 9 de febrero de 2026	Viernes, 29 de mayo de 2026
Apertura web estudiantes nuevos	Lunes, 15 de septiembre de 2025	Martes, 17 de febrero de 2026
Transferencias, cambios de sede, reingresos y acompañamiento para el mejoramiento del desempeño	Miércoles, 22 de octubre de 2025	Martes, 24 de febrero de 2026
Reconocimiento Aprendizajes Previos	Miércoles, 22 de octubre de 2025	Martes, 31 de marzo de 2026
Inscripción de cursos por web	Miércoles, 7 de enero de 2026	Martes, 3 de marzo de 2026
Cancelación de cursos (16 semanas)	Lunes, 9 de febrero de 2026	Sábado, 04 de abril de 2026
Cancelación de cursos primer momento (8 semanas)	Lunes, 9 de febrero de 2026	Sábado, 07 de marzo de 2026
Cancelación de cursos segundo momento (8 semanas)	Lunes, 9 de febrero de 2026	Sábado, 4 de Abril de 2026
Cancelación de periodo académico	Lunes, 9 de febrero de 2026	Sábado, 23 de mayo de 2026
Solicitud académica de créditos adicionales	Jueves, 8 de enero de 2026	Martes, 3 de marzo de 2026
Semana Santa	Lunes, 30 de marzo de 2026	Domingo, 5 de abril de 2026
Evaluación de estudiantes al profesor	Lunes, 27 de abril de 2026	Domingo, 17 de mayo de 2026
Pruebas Saber Pro TYT	Según calendario del ICFES	Según calendario del ICFES
Solicitud académica de créditos adicionales	Jueves, 8 de enero 2026	Martes, 3 de marzo de 2026
Solicitud de cuarto y media matricula	Domingo, 23 de noviembre de 2025	Martes, 24 de febrero de 2026
Solicitud modificación final de notas 2025-II	Martes, 9 de diciembre de 2025	Sábado, 23 de mayo de 2026

Lunes, 9 de febrero de 2026

Jueves, 4 de junio de 2026

### **Evaluación Semestral Presencial**

#### **Desde**

#### **Hasta**

<b>Primer Parcial 35%</b>	Lunes, 16 de marzo de 2026	Sábado, 21 de marzo de 2026
<b>Registro de notas de Génesis</b>	Domingo, 22 de marzo de 2026	Domingo, 29 de marzo de 2026
<b>Segundo Parcial 35%</b>	Lunes, 20 de abril de 2026	Sábado, 25 de abril de 2026
<b>Registro de notas de Génesis</b>	Domingo, 26 de abril de 2026	Domingo, 3 de mayo de 2026
<b>Examen Final 30%</b>	Lunes, 25 de mayo de 2026	Sábado, 30 de mayo de 2026
<b>Registro de notas de Génesis</b>	Sábado, 30 de mayo de 2026	Martes, 2 de junio de 2026

Lunes, 9 de febrero de 2026

Sábado, 4 de abril de 2026

### **Evaluación Semestral Distancia Primer Momento**

#### **Desde**

#### **Hasta**

<b>Primer Parcial 35%</b>	Lunes, 23 de febrero de 2026	Sábado, 28 de febrero de 2026
<b>Registro de notas de Génesis</b>	Domingo, 1 de marzo de 2026	Domingo, 8 de marzo de 2026
<b>Segundo Parcial 35%</b>	Lunes, 16 de marzo de 2026	Sábado, 21 de marzo de 2026
<b>Registro de notas de Génesis</b>	Domingo, 22 de marzo de 2026	Domingo, 29 de marzo de 2026
<b>Examen Final 30%</b>	Lunes, 30 de marzo de 2026	Sábado, 4 de abril de 2026
<b>Registro de notas de Génesis</b>	Sábado, 4 de abril de 2026	Domingo, 12 de abril de 2026

Segundo momento

Lunes, 6 de Abril de 2026

Sábado, 30 de mayo de 2026

### **Evaluación Semestral Distancia Segundo Momento**

#### **Desde**

#### **Hasta**

<b>Primer Parcial 35%</b>	Lunes, 20 de abril de 2026	Sábado, 25 de abril de 2026
<b>Registro de notas de Génesis</b>	Domingo, 26 de abril de 2026	Domingo, 3 de mayo de 2026
<b>Segundo Parcial 35%</b>	Lunes, 11 de mayo de 2026	Sábado, 16 de mayo de 2026
<b>Registro de notas de Génesis</b>	Domingo, 17 de mayo de 2026	Domingo, 24 de mayo de 2026
<b>Examen Final 30%</b>	Lunes, 25 de mayo de 2026	Sábado, 30 de mayo de 2026
<b>Registro de notas de Génesis</b>	Sábado, 30 de mayo de 2026	Martes, 2 de junio de 2026

Proceso de historia académica (rolado)

Martes, 9 de junio de 2026

# Calendario Académico Semestral 2026 - 2

Actividad	Desde	Hasta
Periodo académico	Lunes, 3 de agosto de 2026	Viernes, 4 de diciembre de 2026
Periodo académico primer momento	Miércoles, 5 de agosto de 2026	Sábado, 26 de septiembre de 2026
Periodo académico segundo momento	Lunes, 28 de septiembre de 2026	Sábado, 21 de noviembre de 2026
Periodo Programas (presenciales)	Miércoles, 5 de agosto de 2026	Martes, 24 de noviembre de 2026
Apertura web estudiantes nuevos	Lunes, 20 de abril de 2026	Jueves, 20 de agosto de 2026
Transferencias, cambios de sede, reingresos y acompañamiento para el mejoramiento del desempeño	Lunes 4 de mayo de 2026	Sábado, 15 de agosto de 2026
Reconocimiento Aprendizajes Previos	Lunes, 4 de mayo de 2026	Domingo, 30 de agosto de 2026
Inscripción de cursos por web	Lunes, 1 de junio de 2026	Sábado, 29 de agosto de 2026
Cancelación de cursos (16 semanas)	Lunes, 3 de agosto de 2026	Domingo, 27 de septiembre de 2026
Cancelación de cursos primer momento (8 semanas)	Lunes, 3 de agosto de 2026	Viernes, 4 de septiembre de 2026
Cancelación de cursos segundo momento (8 semanas)	Lunes, 3 de agosto de 2026	Viernes, 30 de octubre de 2026
Cancelación de periodo académico	Martes, 4 de agosto de 2026	Sábado, 14 de noviembre de 2026
Solicitud académica de créditos adicionales	Lunes, 1 de junio de 2026	Lunes, 24 de agosto de 2026
Solicitud de cuarto y media matrícula	Lunes, 1 de junio de 2026	Lunes, 17 de agosto de 2026
Solicitud modificación final de notas 2026-I	Martes, 9 de junio de 2026	Lunes, 30 de noviembre de 2026
Inscripción anticipada de materias	Martes, 2 de junio de 2026	Martes, 7 de julio de 2026



<b>Evaluación Semestral Presencial</b>	<b>Desde</b>	<b>Hasta</b>
<b>Primer Parcial 35%</b>	Lunes, 7 de septiembre de 2026	Sábado, 12 de septiembre de 2026
<b>Registro de notas de Génesis</b>	Domingo, 13 de septiembre de 2026	Domingo, 20 de septiembre de 2026
<b>Segundo Parcial 35%</b>	Lunes, 12 de octubre de 2026	Sábado, 17 de octubre de 2026
<b>Registro de notas de Génesis</b>	Domingo, 18 de octubre de 2026	Domingo, 25 de octubre de 2026
<b>Examen Final 30%</b>	Lunes, 16 de noviembre de 2026	Martes, 24 de noviembre de 2026
<b>Registro de notas de Génesis</b>	Miércoles, 25 de noviembre de 2026	Viernes, 27 de noviembre de 2026

<b>Evaluación Semestral Distancia Primer Momento</b>	<b>Desde</b>	<b>Hasta</b>
<b>Primer Parcial 35%</b>	Lunes, 17 de agosto de 2026	Sábado, 22 de agosto de 2026
<b>Registro de notas de Génesis</b>	Domingo, 23 de agosto de 2026	Domingo, 30 de agosto de 2026
<b>Segundo Parcial 35%</b>	Lunes, 7 de septiembre de 2026	Sábado, 12 de septiembre de 2026
<b>Registro de notas de Génesis</b>	Domingo, 13 de septiembre de 2026	Domingo, 20 de septiembre de 2026
<b>Examen Final 30%</b>	Lunes 21 de septiembre de 2026	Sábado, 26 de septiembre de 2026
<b>Registro de notas de Génesis</b>	Domingo, 27 de septiembre de 2026	Domingo, 4 de octubre de 2026



<b>Evaluación Semestral Distancia Segundo Momento</b>	<b>Desde</b>	<b>Hasta</b>
<b>Primer Parcial 35%</b>	Lunes, 12 de octubre de 2026	Sábado, 17 de octubre de 2026
<b>Registro de notas de Génesis</b>	Domingo, 18 de octubre de 2026	Domingo, 25 de octubre de 2026
<b>Segundo Parcial 35%</b>	Lunes, 2 de noviembre de 2026	Sábado, 7 de noviembre de 2026
<b>Registro de notas de Génesis</b>	Domingo, 8 de noviembre de 2026	Domingo, 15 de noviembre de 2026
<b>Examen Final 30%</b>	Lunes, 16 de noviembre de 2026	Sábado, 21 de noviembre de 2026
<b>Registro de notas de Génesis</b>	Domingo, 22 de noviembre de 2026	Viernes, 27 de noviembre de 2026

<b>Proceso de historia académica (rolado)</b>	Sábado, 5 de diciembre de 2026
---	--------------------------------



# Calendario Académico Primer Cuatrimestre 2026

Actividad	Desde	Hasta
Periodo académico	Lunes, 5 de enero de 2026	Sábado, 25 de abril de 2026
Periodo académico primer momento	Lunes 5 de enero de 2026	Sábado, 28 de febrero de 2026
Periodo académico segundo momento	Lunes, 2 de marzo de 2026	Sábado, 25 de abril de 2026
Apertura web estudiantes nuevos	Lunes, 15 de septiembre de 2025	Sábado, 28 de febrero de 2026
Transferencias, cambios de sede, reingresos y acompañamiento para el mejoramiento del desempeño	Lunes, 6 de octubre de 2025	Sábado, 31 de enero de 2026
Reconocimiento Aprendizajes Previos	Lunes, 6 de octubre de 2025	Sábado, 31 de enero de 2026
Inscripción de cursos por web	Lunes, 15 de diciembre de 2025	Sábado, 24 de enero de 2026
Cancelación de cursos (16 semanas)	Lunes, 5 de enero de 2026	Domingo, 1 de marzo de 2026
Cancelación de cursos primer momento (8 semanas)	Lunes, 5 de enero de 2026	Domingo, 1 de febrero de 2026
Cancelación de cursos segundo momento (8 semanas)	Lunes, 5 de enero de 2026	Domingo, 29 de marzo de 2026
Solicitud académica de créditos adicionales	Miércoles, 17 de diciembre de 2025	Martes, 20 de enero de 2026
Solicitud de cuarto y media matrícula	Domingo, 23 de noviembre de 2025	Sábado, 24 de enero de 2026
Solicitud modificación final de notas 2025-Q3	Miércoles, 17 de diciembre de 2025	Jueves, 30 de abril de 2026
Cancelación de periodo académico	Lunes, 5 de enero de 2026	Domingo, 19 de abril de 2026



<b>Evaluación 16 semanas</b>	<b>Desde</b>	<b>Hasta</b>
<b>Primer Parcial 35%</b>	Lunes, 9 de febrero de 2026	Sábado, 14 de febrero de 2026
<b>Registro de notas de Génesis</b>	Domingo, 15 de febrero de 2026	Domingo, 22 de febrero de 2026
<b>Segundo Parcial 35%</b>	Lunes, 16 de marzo de 2026	Sábado, 21 de marzo de 2026
<b>Registro de notas de Génesis</b>	Domingo, 22 de marzo de 2026	Domingo, 29 de marzo de 2026
<b>Examen Final 30%</b>	Lunes, 20 de abril de 2026	Sábado, 25 de abril de 2026
<b>Registro de notas de Génesis</b>	Domingo, 26 de abril de 2026	miércoles, 29 de abril de 2026

<b>Evaluación Cuatrimestre I - Primer Momento</b>	<b>Desde</b>	<b>Hasta</b>
<b>Primer Parcial 35%</b>	Lunes, 19 de enero de 2026	Sábado, 24 de enero de 2026
<b>Registro de notas de Génesis</b>	Domingo, 25 de enero de 2026	Domingo, 1 de febrero de 2026
<b>Segundo Parcial 35%</b>	Lunes, 9 de febrero de 2026	Sábado, 14 de febrero de 2026
<b>Registro de notas de Génesis</b>	Domingo, 15 de febrero de 2026	Domingo, 22 de febrero de 2026
<b>Examen Final 30%</b>	Lunes, 23 de febrero de 2026	Sábado, 28 de febrero de 2026
<b>Registro de notas de Génesis</b>	Domingo, 1 de marzo de 2026	Domingo, 8 de marzo de 2026

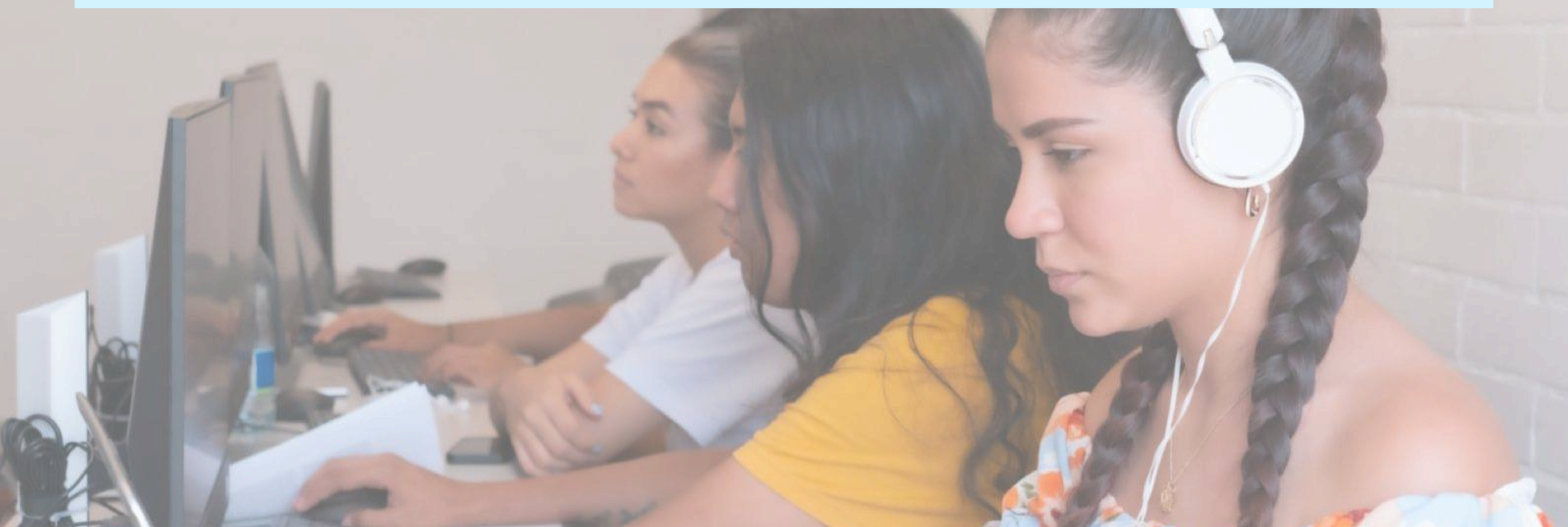

# Calendario Académico Segundo Cuatrimestre 2026

Actividad	Desde	Hasta
Periodo académico	Lunes, 4 de mayo de 2026	Sábado, 22 de agosto de 2026
Periodo académico primer momento	Lunes, 4 de mayo de 2026	Sábado, 27 de junio de 2026
Periodo académico segundo momento	Lunes, 29 de junio de 2026	Sábado, 22 de agosto de 2026
Apertura web estudiantes nuevos	Lunes, 9 de febrero de 2026	Sábado, 16 de mayo de 2026
Transferencias, cambios de sede, reingresos y acompañamiento para el mejoramiento del desempeño	Lunes, 9 de febrero de 2026	Viernes, 15 de mayo de 2026
Reconocimiento Aprendizajes Previos	Lunes, 9 de febrero de 2026	Sábado, 23 de mayo de 2026
Inscripción de cursos por web	Lunes, 20 de abril de 2026	Sábado, 30 de mayo de 2026
Cancelación de cursos (16 semanas)	Lunes, 4 de mayo de 2026	Domingo, 28 de junio de 2026
Cancelación de cursos primer momento (8 semanas)	Lunes, 4 de mayo de 2026	Domingo, 31 de mayo de 2026
Cancelación de cursos segundo momento (8 semanas)	Lunes, 4 de mayo de 2026	Domingo, 28 de junio de 2026
Solicitud académica de créditos adicionales	Miércoles, 22 de abril de 2026	Viernes, 15 de mayo de 2026
Solicitud de cuarto y media matrícula	Miércoles, 1 de abril de 2026	Jueves, 14 de mayo de 2026
Solicitud modificación final de notas 2026-Q1	Martes, 5 de mayo de 2026	Domingo, 30 de agosto de 2026
Cancelación de periodo académico	Lunes, 4 de mayo de 2026	Domingo, 16 de agosto de 2026



<b>Evaluación 16 semanas</b>	<b>Desde</b>	<b>Hasta</b>
Primer Parcial 35%	Lunes, 8 de junio de 2026	Sábado, 13 de junio de 2026
Registro de notas de Génesis	Domingo, 14 de junio de 2026	Domingo, 21 de junio de 2026
Segundo Parcial 35%	Lunes, 13 de julio de 2026	Sábado, 18 de julio de 2026
Registro de notas de Génesis	Domingo, 19 de julio de 2026	Domingo, 26 de julio de 2026
Examen Final 30%	Lunes, 17 de agosto de 2026	Sábado, 22 de agosto de 2026
Registro de notas de Génesis	Domingo, 23 de agosto de 2026	Jueves, 27 de agosto de 2026

<b>Evaluación Cuatrimestre II - Primer Momento</b>	<b>Desde</b>	<b>Hasta</b>
Primer Parcial 35%	Martes, 19 de mayo de 2026	Sábado, 23 de mayo de 2026
Registro de notas de Génesis	Domingo, 24 de mayo de 2026	Domingo, 31 de mayo de 2026
Segundo Parcial 35%	Martes, 9 de junio de 2026	Sábado, 13 de junio de 2026
Registro de notas de Génesis	Domingo, 14 de junio de 2026	Domingo, 21 de junio de 2026
Examen Final 30%	Lunes, 22 de junio de 2026	Sábado, 27 de junio de 2026
Registro de notas de Génesis	Domingo, 28 de junio de 2026	Domingo, 5 de julio de 2026





# Calendario Académico Tercer Cuatrimestre 2026

Actividad	Desde	Hasta
Periodo académico	Lunes, 24 de agosto de 2026	Martes, 15 de diciembre de 2026
Periodo académico primer momento	Lunes, 24 de agosto de 2026	Sábado, 17 de octubre de 2026
Periodo académico segundo momento	Lunes, 19 de octubre de 2026	Sábado, 12 de diciembre de 2026
Apertura web estudiantes nuevos	Lunes, 1 de junio de 2026	Domingo, 6 de septiembre de 2026
Transferencias, cambios de sede, reingresos y acompañamiento para el mejoramiento del desempeño	Miércoles, 3 de junio de 2026	Viernes, 11 de septiembre de 2026
Reconocimiento Aprendizajes Previos	Miércoles, 3 de junio de 2026	Sábado, 26 de septiembre de 2026
Inscripción de cursos por web	Lunes, 3 de agosto de 2026	Viernes, 18 de septiembre de 2026
Cancelación de cursos (16 semanas)	Lunes, 24 de agosto de 2026	Domingo, 18 de octubre de 2026
Cancelación de cursos primer momento (8 semanas)	Lunes, 24 de agosto de 2026	Domingo, 20 de septiembre de 2026
Cancelación de cursos segundo momento (8 semanas)	Lunes, 24 de agosto de 2026	Domingo, 15 de noviembre de 2026
Solicitud académica de créditos adicionales	Miércoles, 5 de agosto de 2026	Jueves, 10 de septiembre de 2026
Solicitud de cuarto y media matrícula	Miércoles, 1 de julio de 2026	Miércoles, 26 de agosto de 2026
Solicitud modificación final de notas 2026-Q2	Martes, 1 de septiembre de 2026	Miércoles, 30 de diciembre de 2026
Cancelación de periodo académico	Lunes, 24 de agosto de 2026	Domingo, 6 de diciembre de 2026



<b>Evaluación 16 semanas</b>	<b>Desde</b>	<b>Hasta</b>
Primer Parcial 35%	Lunes, 28 de septiembre de 2026	Sábado, 3 de octubre de 2026
Registro de notas de Génesis	Domingo, 4 de octubre de 2026	Domingo, 11 de octubre de 2026
Segundo Parcial 35%	Martes, 3 de noviembre de 2026	Sábado, 7 de noviembre de 2026
Registro de notas de Génesis	Domingo, 8 de noviembre de 2026	Domingo, 15 de noviembre de 2026
Examen Final 30%	Lunes, 7 de diciembre de 2026	Sábado, 12 de diciembre de 2026
Registro de notas de Génesis	Domingo, 13 de diciembre de 2026	Martes, 15 de diciembre de 2026

<b>Evaluación Cuatrimestre III - Primer Momento</b>	<b>Desde</b>	<b>Hasta</b>
Primer Parcial 35%	Lunes, 7 de septiembre de 2026	Sábado, 12 de septiembre de 2026
Registro de notas de Génesis	Domingo, 13 de septiembre de 2026	Domingo, 20 de septiembre de 2026
Segundo Parcial 35%	Lunes, 28 de septiembre de 2026	Sábado, 3 de octubre de 2026
Registro de notas de Génesis	Domingo, 4 de octubre de 2026	Domingo, 11 de octubre de 2026
Examen Final 30%	Martes, 13 de octubre de 2026	Sábado, 17 de octubre de 2026
Registro de notas de Génesis	Domingo, 18 de octubre de 2026	Domingo, 25 de octubre de 2026

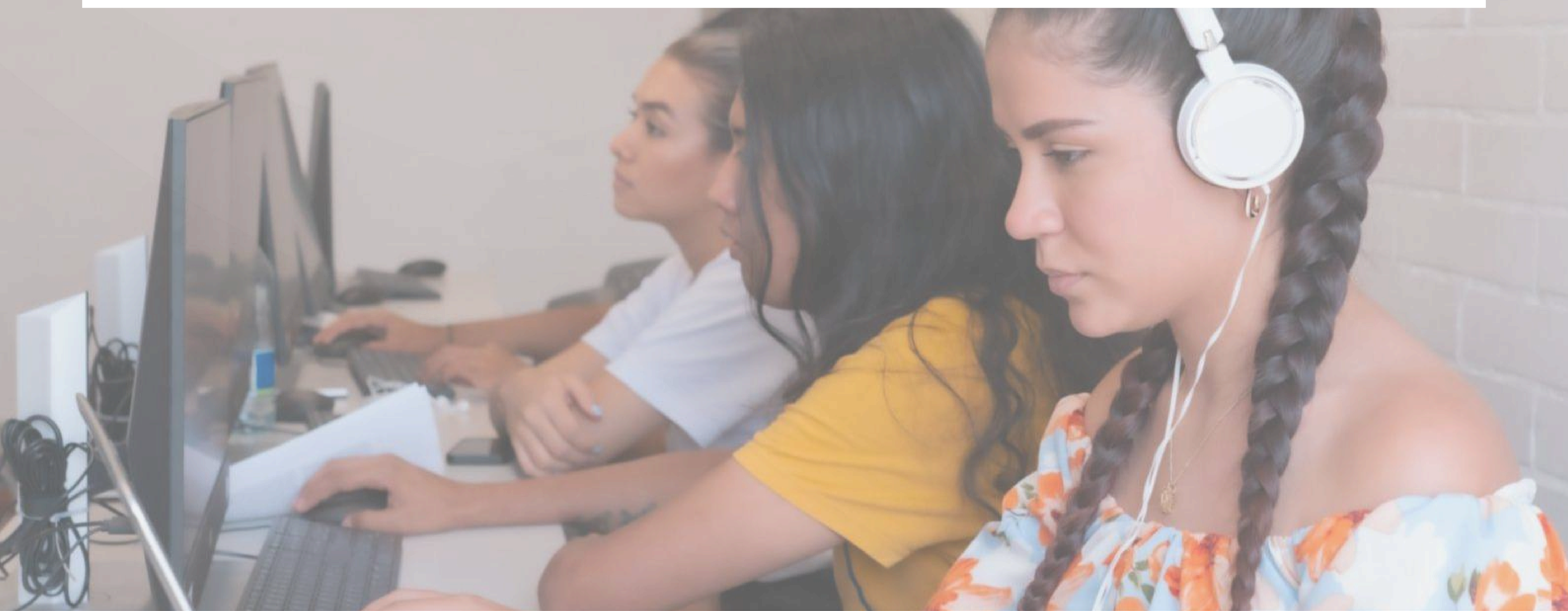

**Evaluación Cuatrimestre III - Segundo Momento****Desde****Hasta****Primer Parcial 35%**

Martes, 3 de noviembre de 2026

Sábado, 7 de noviembre de 2026

**Registro de notas de Génesis**

Domingo, 8 de noviembre de 2026

Domingo, 15 de noviembre de 2026

**Segundo Parcial 35%**

Lunes, 23 de noviembre de 2026

Sábado, 28 de noviembre de 2026

**Registro de notas de Génesis**

Domingo, 29 de noviembre de 2026

Domingo, 6 de diciembre de 2026

**Examen Final 30%**

Lunes, 7 de diciembre de 2026

Sábado, 12 de diciembre de 2026

**Registro de notas de Génesis**

Domingo, 13 de diciembre de 2026

Martes, 15 de diciembre de 2026

**Proceso de historia académica (rolado)**

Sábado, 19 de diciembre de 2026





# CALENDARIO ACADÉMICO 2026

Programas Semestrales y Cuatrimestrales



**UNIMINUTO**  
Corporación Universitaria Minuto de Dios  
Educación de calidad al alcance de todos

Orinoquía - Amazonía